

COMUNE DI SCALENGHE
(Città metropolitana di Torino)

PROGETTO ESECUTIVO

LAVORI DI RISTRUTTURAZIONE EDILIZIA E AMPLIAMENTO
DEGLI SPOGLIATOI DEL CAMPO SPORTIVO COMUNALE E
PALESTRA SCUOLA ELEMENTARE PRINCIPESSA DI PIEMONTE

PROPRIETA': COMUNE DI SCALENGHE

ESECUTIVO ARCHITETTONICO

OGGETTO : SOVRAPPOSIZIONI PIANI, PROSPETTI E SEZIONI

TAV.
A 3

PROGETTISTA : ING. Paolo CRESCO

COLLABORATORE ALLA PROGETTAZIONE : ARCH. BORELLO MARIOLA

DATA: 13/07/2016

AGG.:

LEGENDA

- Demolizioni
- Costruzioni

PIANTA PIANO TERRENO SOVRAPPOSIZIONI
SCALA 1:100

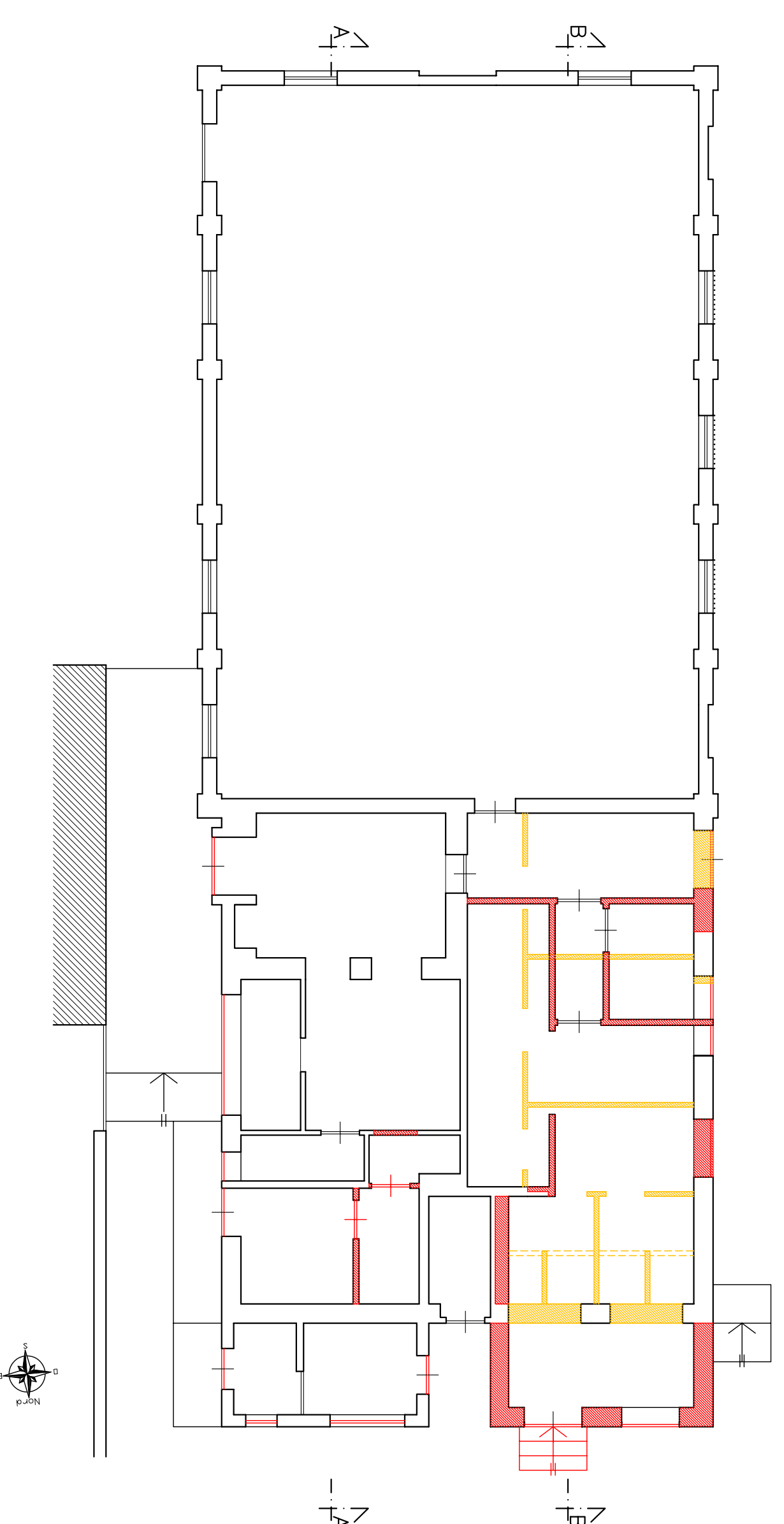

SEZIONE A-A SOVRAPPOSIZIONI
SCALA 1:100

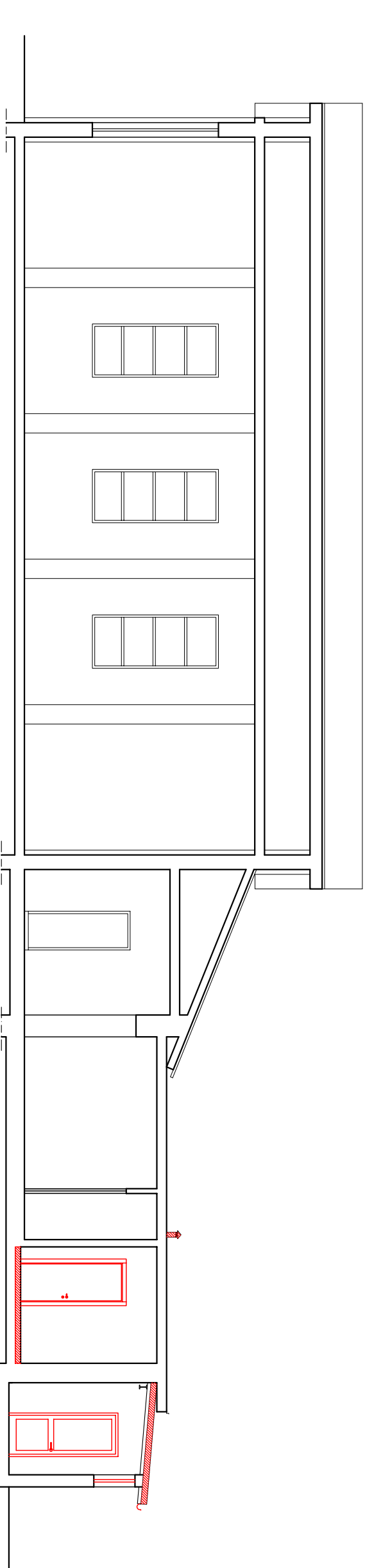

SEZIONE B-B SOVRAPPOSIZIONI
SCALA 1:100

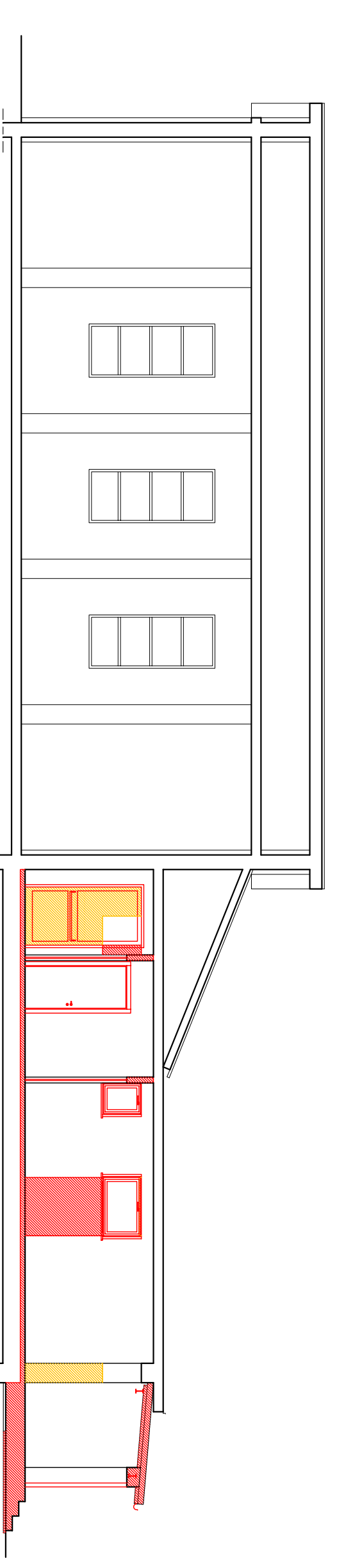

PROSPETTO EST IN PROGETTO
SCALA 1:100

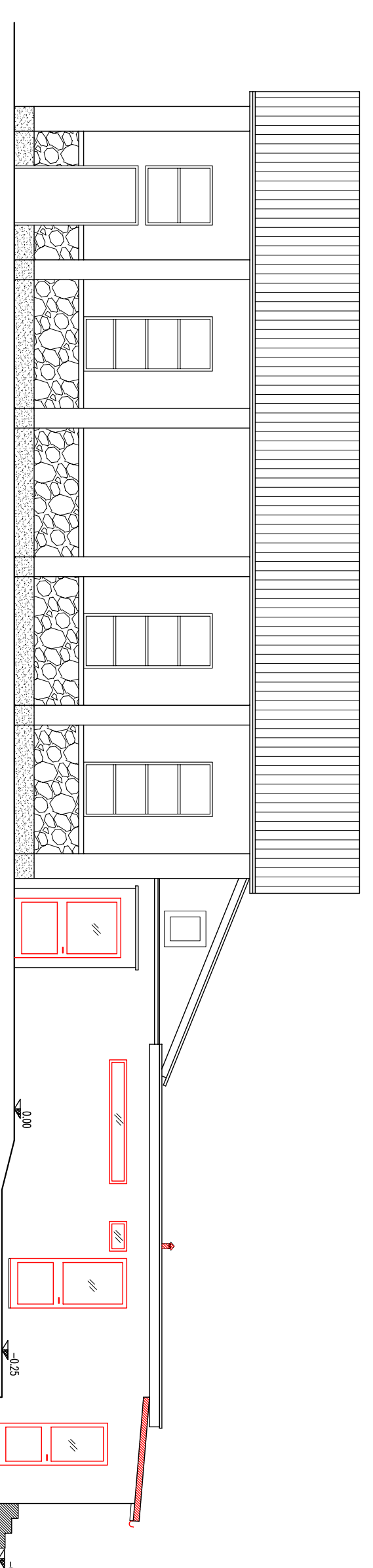

PROSPETTO NORD IN PROGETTO
SCALA 1:100

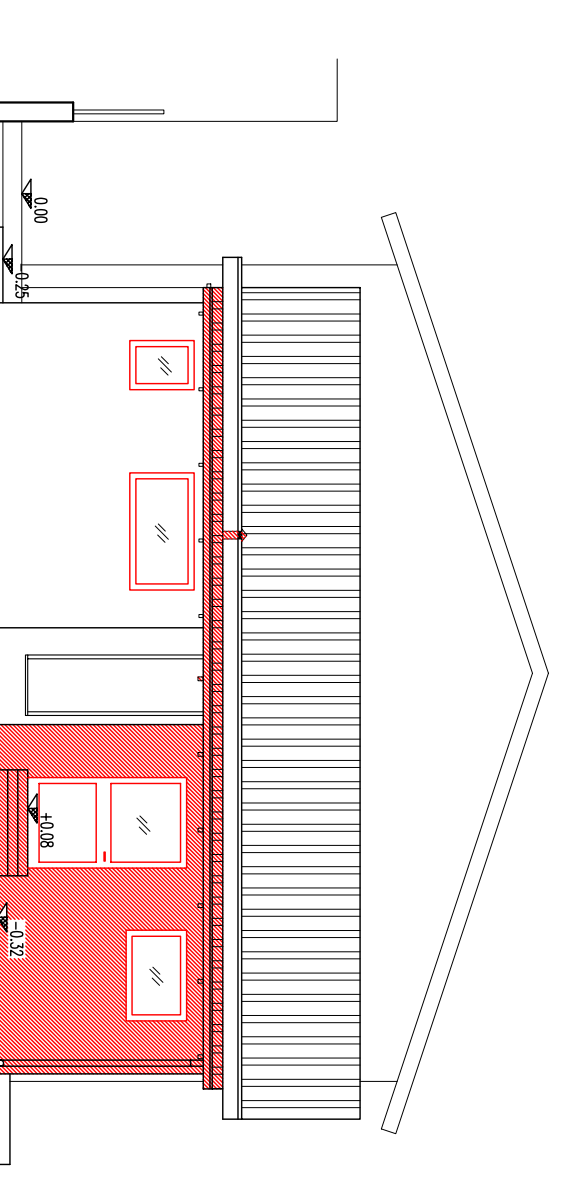

PROSPETTO OVEST IN PROGETTO
SCALA 1:100

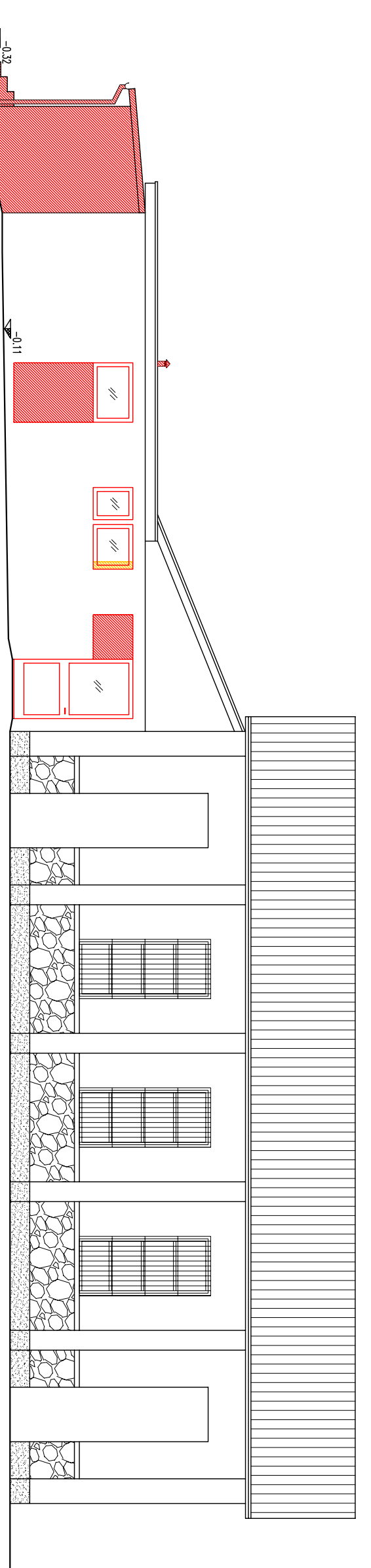

PROSPETTO SUD INVARIATO
SCALA 1:100

